



Internationale Flussgebietseinheit Oder

Karte AF4
21.03.2025

Zweite Aktualisierung der VHWRB
gem. Richtlinie 2007/60/EG

Signifikante historische Hochwasser sowie Orte, an denen signifikante nachteilige Folgen zukünftiger ähnlicher Ereignisse erwartet werden könnten (mit Datenstand vom 31.08.2024 ohne Berücksichtigung des Hochwassers vom September 2024)

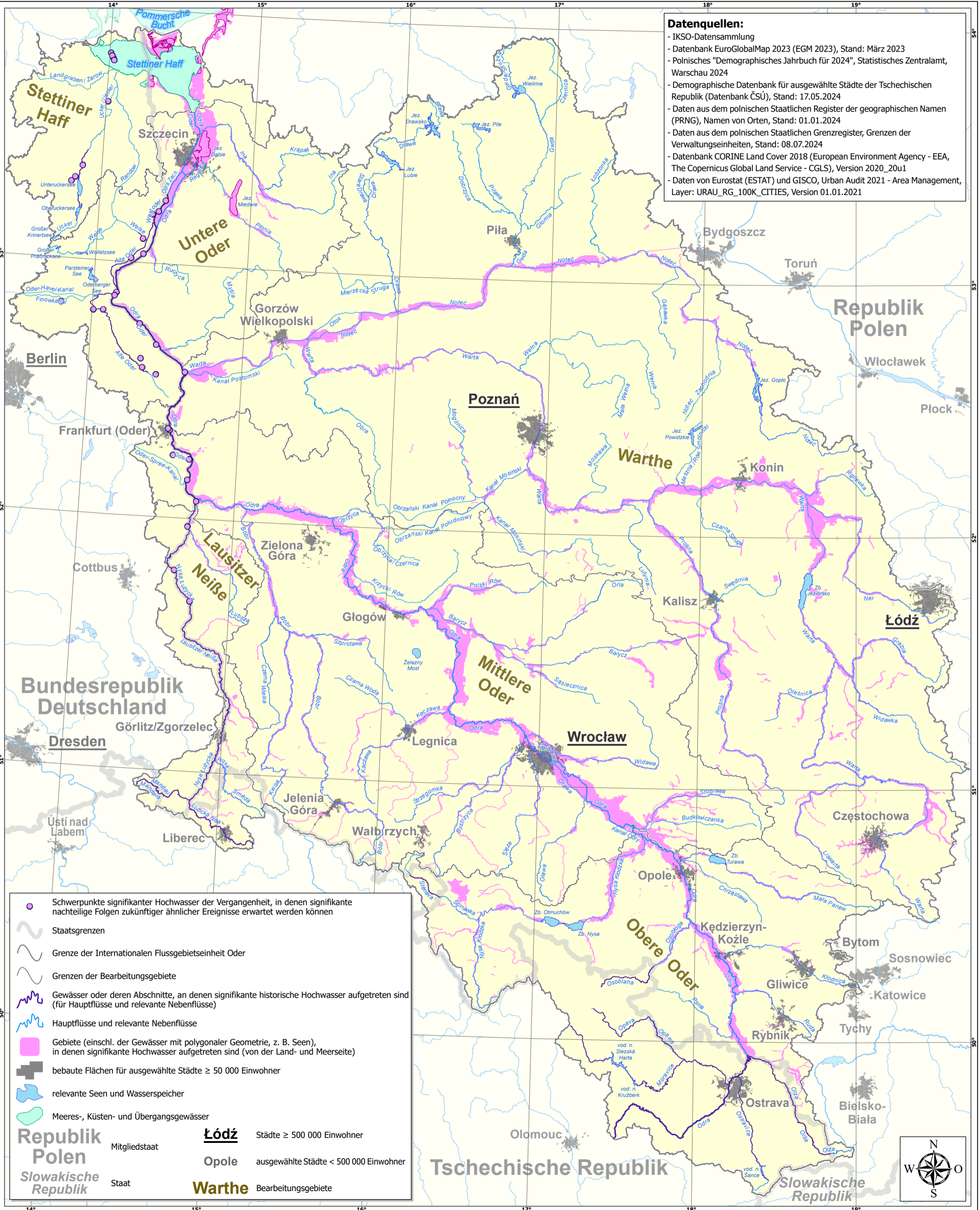

- Datenquellen:**
- IKSO-Datensammlung
 - Datenbank EuroGlobalMap 2023 (EGM 2023), Stand: März 2023
 - Polnisches "Demographisches Jahrbuch für 2024", Statistisches Zentralamt, Warschau 2024
 - Demographische Datenbank für ausgewählte Städte der Tschechischen Republik (Datenbank ČSÚ), Stand: 17.05.2024
 - Daten aus dem polnischen Staatlichen Register der geographischen Namen (PRNG), Namen von Orten, Stand: 01.01.2024
 - Daten aus dem polnischen Staatlichen Grenzregister, Grenzen der Verwaltungseinheiten, Stand: 08.07.2024
 - Datenbank CORINE Land Cover 2018 (European Environment Agency - EEA, The Copernicus Global Land Service - CGLS), Version 2020_20u1
 - Daten von Eurostat (ESTAT) und GISCO, Urban Audit 2021 - Area Management, Layer: URAU_RG_100K_CITIES, Version 01.01.2021

Schwerpunkte signifikanter Hochwasser der Vergangenheit, in denen signifikante nachteilige Folgen zukünftiger ähnlicher Ereignisse erwartet werden können
 Staatsgrenzen
 Grenze der Internationalen Flussgebietseinheit Oder
 Grenzen der Bearbeitungsgebiete
 Gewässer oder deren Abschnitte, an denen signifikante historische Hochwasser aufgetreten sind (für Hauptflüsse und relevante Nebenflüsse)
 Hauptflüsse und relevante Nebenflüsse
 Gebiete (einschl. der Gewässer mit polygonaler Geometrie, z. B. Seen), in denen signifikante Hochwasser aufgetreten sind (von der Land- und Meeresseite)
 bebauten Flächen für ausgewählte Städte ≥ 50 000 Einwohner
 relevante Seen und Wasserspeicher
 Meeres-, Küsten- und Übergangsgewässer

| | | |
|-----------------------------|---------------|----------------------------------------|
| Republik Polen | Łódź | Städte ≥ 500 000 Einwohner |
| Mitgliedstaat | Opole | ausgewählte Städte < 500 000 Einwohner |
| Slowakische Republik | Warthe | Bearbeitungsgebiete |
| Staat | | |